



Bases Trail Bienvenida UACH 2023

1.- Antecedentes Generales.

1.1 Organiza:

- Centro de Deportes y Recreación
- Dirección de Asuntos Estudiantiles
- Dirección de Comunicaciones

Colabora:

- Vicerrectoría Académica
- Dirección de Servicios
- Depto. Prevención de Riesgos
- Brigada de Emergencias UACH
- Hospital Clínico Veterinario
- Facultad de Ciencias Forestales y Recursos Naturales
- CUR UACH
- CEFOR UACH
- FEUACH
- Oficina de Movilidad Estudiantil
- ACHS
- GORE Los Ríos.
- Delegación Presidencial Los Ríos
- IND Los Ríos
- Carabineros de Chile
- SENDA Los Ríos

1.2 **Controla:** Equipo CEDERE – Staff Voluntarios UACH.

1.3 **Inscripciones:** <https://forms.office.com/r/DZmWWRZEDP> hasta el día 2 de abril a las 12:00 pm.

1.4 **Fecha Trail:** miércoles 04 de abril 2023.

1.5 **Lugar de Partida:** Frontis Jardín Botánico, Campus Isla Teja.





1.6 Programación:

Hora	Actividad
10:00 hrs.	Acreditación – retiro de poleras y número corredor/a.
11:00 hrs.	Activación.
11:30 hrs.	Largada.
12:30 hrs.	Premiación.

* Nota: Acreditación en stands frontis Jardín Botánico.

2.- Categoría

El Trail de Bienvenida es una actividad realizada tradicionalmente para nuevos y nuevas estudiantes de la UACH.

- **Estudiantes 2023** (estudiantes ingresados/as en este periodo).
- Damas y Varones.

En el caso de estudiantes de años superiores, han contado con su Trail aniversario en los años correspondientes de ingreso, por lo tanto, su participación es con inscripción presencial. La entrega de poleras es prioridad para estudiantes de 1° año.

3.- Control de Tiempo.

El control de tiempo será realizado por el equipo del CEDERE más un staff de voluntarios y voluntarias de la UACH, quienes cronometrarán los 3 primeros tiempos tanto en damas y en varones.

Además, se dispondrá de un cronómetro LED para que todas y todos los estudiantes puedan ver, al momento de la llegada, su tiempo personal.

4.- Premios.

Se premiará con medalla a los tres primeros lugares damas y varones de la categoría estudiantes nuevos/as, y demás un premio otorgado por la Dirección de Asuntos Estudiantiles.





1° Premio otorgado por Dirección de Asuntos Estudiantiles UACH.

2° Premio otorgado por Dirección de Asuntos Estudiantiles UACH.

3° Premio otorgado por Dirección de Asuntos Estudiantiles UACH.

Premios sorpresa: La Oficina de Movilidad Estudiantil dispondrá de premios sorpresa que se entregarán como sorteos y concursos.

5.- Condiciones de participación.

- La inscripción al Trail es sin costo.
- Se considera la atención de primeros auxilios a través del apoyo del Departamento de Prevención de Riesgos UACH.
- Ante una lesión, se hará válido el Seguro Escolar de cada estudiante.
- Existirá una zona habilitada como guardarropía al aire libre, protegida bajo techo y resguardada. Sin embargo, se recomienda llegar con la menor cantidad de pertenencias.
- El Trail cuenta con el apoyo de Carabineros de Chile durante la ejecución de la actividad.
- **Se cronometrarán sólo los 3 primeros lugares, damas y varones, para cada categoría.**
- Se recomienda llevar botella personal con agua.
- Se solicita encarecidamente el cuidado y preservación del entorno natural (Fundo Teja Norte, Arboretum, Jardín Botánico). No botar basura, botellas plásticas o número de corredor/a.

Nota: El Centro de Deportes y Recreación no se hace responsable por pérdidas o hurtos de objetos personales, así también de accidentes ocurridos durante el trayecto.





6.- Recorrido y Distancia.

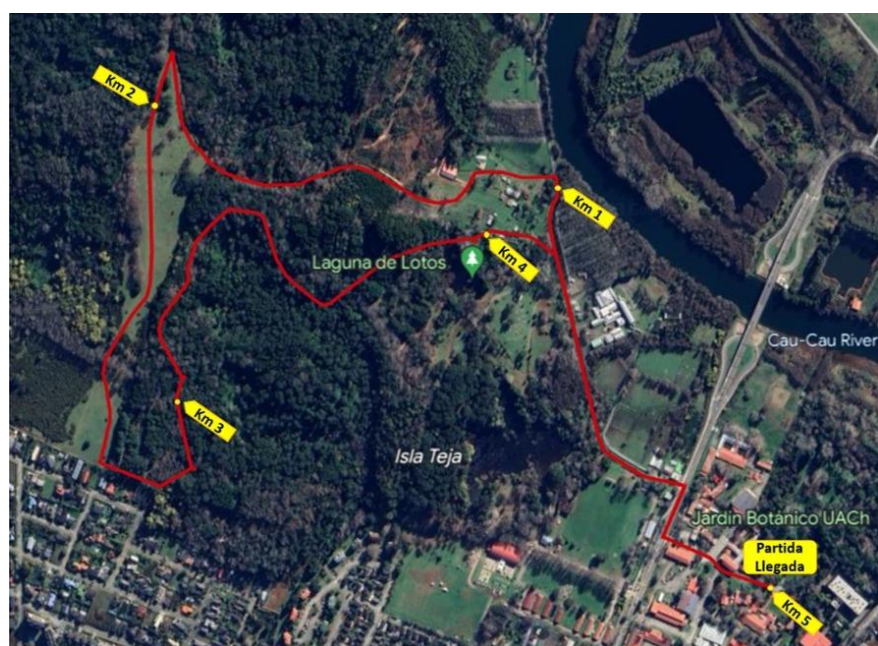

Partida desde Frontis Jardín Botánico, subida en pavimento por Edificio de Producción Animal y Agronomía. Salida hacia calle Los Lingues y entrada hacia Hospital Clínico Veterinario UACH por camino de ripio. Ingreso a Fundo Teja Norte por quincho, subida hacia la pradera e ingreso a Arboretum. Retorno por camino de ripio Hospital Clínico Veterinario UACH, calle Los Lingues y Meta en frontis Jardín Botánico. Distancia: 5 kilómetros de recorrido.

La ruta está debidamente marcada, además del apoyo de banderilleros/as durante todo el trayecto.





Agradecimientos

Agradecemos el apoyo de las siguientes unidades, para la ejecución de esta actividad:

- Vicerrectoría Académica
- Dirección de Asuntos Estudiantiles
- Dirección de Comunicaciones
- Dirección de Servicios
- Depto. Prevención de Riesgos
- Brigada de Emergencias UACH
- Hospital Clínico Veterinario
- Facultad de Ciencias Forestales y Recursos Naturales
- CUR UACH
- CEFOR UACH
- FEUACH
- Oficina de Movilidad Estudiantil
- ACHS
- GORE Los Ríos.
- Delegación Presidencial Los Ríos
- IND Los Ríos
- Carabineros de Chile
- SENDA Los Ríos

Coordinación Deporte Recreativo
Centro de Deportes y Recreación
deportes.recreativo@uach.cl
Universidad Austral de Chile

