



BASES - TRAIL DE BIENVENIDA UACH 2026

1.- Antecedentes Generales

1.1 Unidades Organizadoras:

- Centro de Deporte y Recreación
- Dirección de Asuntos Estudiantiles
- Dirección de Comunicaciones

Colabora:

- Vicerrectoría Académica.
- Dirección de Servicios UACH.
- CUR UACH
- CEFOR UACH
- Prevención de Riesgos UACH.
- Hospital Clínico Veterinario UACH
- Facultad de Ciencias Forestales y Recursos Naturales.
- OME UACH.
- ACHS.
- Delegación Presidencial Los Ríos.
- Carabineros de Chile.
- Club Deportivo Circuito Sur
- IND Los Ríos

1.2 Control Técnico: Equipo CEDERE – Club Deportivo Circuito Sur – Staff de voluntarios y voluntarias UACH.

1.3 Inscripciones: Desde el lunes 9 al viernes 20 de marzo (16:00 hrs.)

1.4 Fecha Trail: Lunes 23 de marzo 2026.

1.5 Lugar de Partida: Explanada detrás del edificio Nahmías (costado alameda).

1.6 Programación:

Hora	Actividad
09:00	Acreditación y retiro de poleras y número corredor/a
10:40	Activación
11:00	Largada
12:00	Premiación

* Nota: Acreditación en stands explanada Edificio Nahmías.





**COORDINACIÓN DEPORTE RECREATIVO
CENTRO DE DEPORTES Y RECREACIÓN
UNIVERSIDAD AUSTRAL DE CHILE**



2.- Categorías

El Trail de Bienvenida 2026, es un evento realizado tradicionalmente para estudiantes nuevos/as de la UACH.

- Estudiantes 2026 (estudiantes ingresados/as en este periodo) en categorías de mujeres y hombres.
- En el caso de los estudiantes de cursos superiores podrán participar mediante **inscripción presencial el día del evento**, considerando que el Trail de Bienvenida está dirigido prioritariamente a estudiantes de primer año. La entrega de poleras será prioritaria para estudiantes 2026.

3.- Control de Tiempo

El control de tiempo será realizado por Club Deportivo Circuito Sur y Equipo CEDERE, más un staff de voluntarios y voluntarias de la UACH quienes **cronometrarán los cinco primeros lugares**, tanto en mujeres y hombres.

Además, se dispondrá de una pantalla LED para que todas y todos los estudiantes puedan ver al momento de la llegada, su tiempo personal.

4.- Premios

Se premiará con medalla los tres primeros lugares mujeres y hombres de la categoría estudiantes nuevos/as, y además un premio otorgado por la Dirección de Asuntos Estudiantiles y donaciones de colaboradores.

Además, el día lunes 16 de marzo, se hará entrega de un galvano de reconocimiento al director/a de la carrera con mayor porcentaje de participación, considerando la relación entre el total de estudiantes ingresados el 2026 y los participantes en el Trail Bienvenida.

5.- Condiciones de participación

- Las inscripciones son sin costo.
- Se considera la atención de primeros auxilios a través del apoyo de la Unidad de Prevención de Riesgos de la UACH y Centro Universitario de Rehabilitación.
- Ante una lesión en estudiantes, se hará válido el Seguro Escolar de cada estudiante.
- Existirá una zona habilitada como guardarropía, protegida bajo techo y resguardada, sin embargo, se recomienda llegar con la menor cantidad de pertenencias.





**COORDINACIÓN DEPORTE RECREATIVO
CENTRO DE DEPORTES Y RECREACIÓN
UNIVERSIDAD AUSTRAL DE CHILE**



- Se contará con el apoyo de Carabineros de Chile y Seguridad UACH, durante la ejecución del evento.
- **Se cronometrarán sólo los 5 primeros lugares hombres y mujeres para cada categoría.**
- Se recomienda llevar botella personal con agua.
- Se solicita encarecidamente el cuidado y preservación del entorno natural (Fundo Teja Norte, Arboretum). No botar basuras, ni botellas plásticas o número de corredor/a.)

Nota: El Centro de Deportes y Recreación no se hace responsable por pérdidas o hurtos de objetos personales, así también de accidentes ocurridos durante el trayecto.

6.- Recorrido y Distancia

Recorrido: Explanada Edificio Nahmías, salida hacia la rotonda ingreso a Campus Isla Teja Calle Los Laureles, Av. Pdte. Carlos Ibáñez del Campo, calle Julio Sarrazín, calle Eduardo Tallman por Producción Animal y Agronomía, Calle Los Lingues, entrada Hospital Clínico Veterinario UACH, camino de ripio, Ingreso a Fundo Teja Norte por quincho hasta pradera e ingresar a Arboretum, retorno a camino de ripio Hospital Clínico Veterinario UACH, Calle Los Lingues, calle Eduardo Tallman, Julio Sarrazín, calle Los Laureles hasta entrada estacionamiento Edificio Nahmías, y meta en Explanada Edificio Nahmías, **completando 5,4 kilómetros de recorrido.**

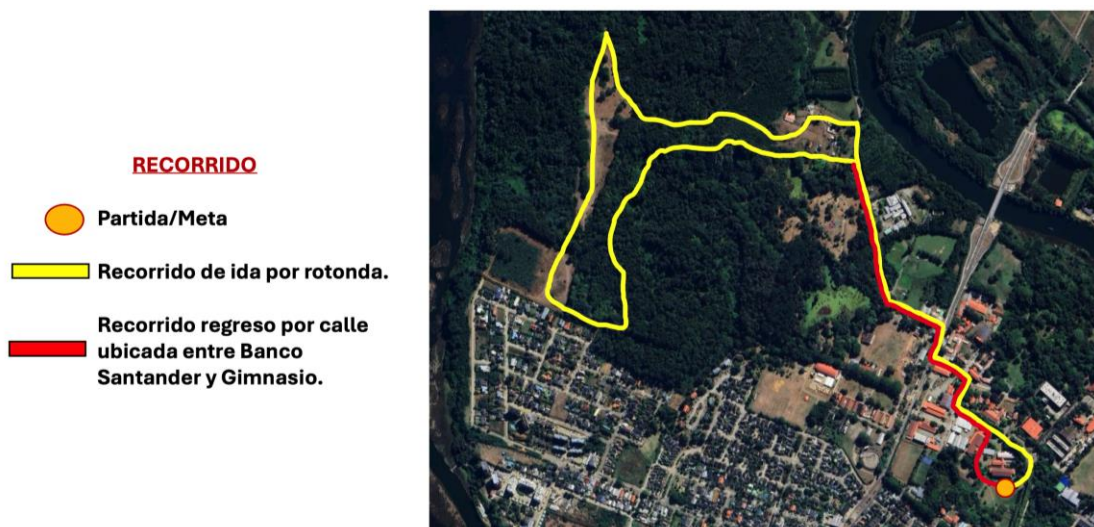



**COORDINACIÓN DEPORTE RECREATIVO
CENTRO DE DEPORTES Y RECREACIÓN
UNIVERSIDAD AUSTRAL DE CHILE**



La ruta está debidamente marcada, además del apoyo de banderilleros/as en el camino.



Seguir estas marcas



No cruzar esta banda



Banderilleros

Agradecimientos

Agradecemos el apoyo de las siguientes unidades, para la ejecución de esta actividad:

- Vicerrectoría Académica.
- Dirección de Asuntos Estudiantiles.
- Dirección de Comunicaciones.
- Dirección de Servicios
- INFOR.
- Prevención de Riesgos UACH.
- Decanatura Facultad de Ciencias Veterinarias.
- OME UACH.
- Dirección de Servicios UACH.
- ACHS.
- GORE Los Ríos.
- Delegación Presidencial Los Ríos.
- IND Los Ríos.
- Carabineros de Chile.

Coordinación Deporte Recreativo
Centro de Deporte y Recreación
deportes.recreativo@uach.cl
Universidad Austral de Chile

